



☎ 04267 89-120

Burghard-von-der-Wehl-Straße 2-4
27389 Lauenbrück

☎ 040 840542-220

Fangdieckstraße 76
22547 Hamburg

☎ 040 733204-420

Werner-Siemens-Straße 89
22113 Hamburg

☎ 0431 71753-520

Wasserwerksweg 10-14
24222 Schwentinental**MINI- / KOMPAKTBAGGER (INKL. GRABENLÖFFEL UND TIEFLÖFFEL)**

| Typ | Gewicht (ca. t) | Tagespreis* (in €) | HB** (in € / Tag) | Gruppe*** |
|---|-----------------|--------------------|-------------------|-----------|
| Takeuchi TB 210 / Neuson 803 | 1,00 - 1,15 | 60,00 | 6,00 | B |
| Takeuchi TB 210 Hybrid / Neuson 803 (HPU Hybrid) | 1,20 | Preis auf Anfrage | | B |
| Takeuchi TB 216 / Neuson ET 16 / ET 18 / Doosan DX 19 | 1,60 - 1,90 | 75,00 | 7,00 | B |
| Takeuchi TB 225 / TB 325 / Doosan DX 27 / Neuson ET 24 | 2,40 - 2,70 | 105,00 | 9,00 | B |
| Takeuchi TB 235 / Doosan DX 35 / Neuson ET 35 / EZ 36 | 3,50 | 115,00 | 10,00 | C |
| Takeuchi TB 240 / TB 250 / Neuson ET 42 / EZ 50 | 5,00 | 125,00 | 10,00 | C |
| Takeuchi TB 260 / Doosan DX 55 / DX 63 / Neuson ET 58 / ET 65 | 5,70 - 6,30 | 135,00 | 12,00 | C |
| Takeuchi TB 370 / TB 290 / Doosan DX 85 / Neuson ET 90 / EZ80 | 8,50 | 155,00 | 13,00 | C |

MOBILBAGGER

| Typ | Gewicht (ca. t) | Tagespreis* (in €) | HB** (in € / Tag) | Gruppe*** |
|---|-----------------|--------------------|-------------------|-----------|
| TEREX TW 75 / Neuson EW 65 | 7,30 | 140,00 | 12,00 | C |
| Takeuchi TB 295W-2 / Doosan DX 100W / Neuson EW 100 | 10,00 | 160,00 | 13,00 | C |
| ATLAS 140W / Doosan DX 140W | 14,00 | 190,00 | 14,00 | C |
| ATLAS 160W / 175Wsr / Doosan DX 160W | 16,50 | 205,00 | 17,00 | C |
| Doosan DX 170W | 19,00 | 205,00 | 18,00 | D |
| ATLAS 190W | 19,00 | 245,00 | 18,00 | D |
| ATLAS 220W | 22,00 | 245,00 | 18,00 | D |
| ATLAS 220W mit Teleskoparm | 25,00 | 440,00 | 25,00 | D |

ZWEIWEGE- / UMSCHLAG- / LONGREACHBAGGER

| Typ | Gewicht (ca. t) | Tagespreis* (in €) | HB** (in € / Tag) | Gruppe*** |
|---|---------------------------------|--------------------|-------------------|-----------|
| ATLAS-Zweiwegebagger 1604ZW | 22,00 | 400,00 | 30,00 | D |
| Gleisbauanhänger mit Zubehör | | 205,00 | 10,00 | B |
| Stopfgerät Windhoff AST8 / Kinshofer DT03 | | 265,00 | 30,00 | B |
| Schwellenverlegezange RUS05 | | 175,00 | 15,00 | B |
| Schwellenwechsler RBS20 | | 175,00 | 15,00 | B |
| SMP-Rotator mit Grabenschaufel | | 120,00 | 8,00 | B |
| SMP-Rotator mit Palettengabel | | 100,00 | 8,00 | B |
| ATLAS-Umschlagbagger 200MH | 20,00 | 230,00 | 22,00 | D |
| ATLAS-Umschlagbagger 250MH | 24,00 | 255,00 | 22,00 | D |
| ATLAS-Umschlagbagger 350MH | 35,00 | 295,00 | 22,00 | D |
| Mehrschalengreifer E 321 | 16 - 22 | 65,00 | 5,00 | B |
| Mehrschalengreifer E 651 | 22 - 30 | 75,00 | 5,00 | B |
| Schüttgutgreifer für Industriebagger | Inhalt 1,5 - 2,5 m ³ | 75,00 | 5,00 | B |
| Doosan DX 300LC Long Reach 18 m | 35,00 | 415,00 | 25,00 | D |



RAUPENBAGGER

| Typ | Gewicht (ca. t) | Tagespreis* (in €) | HB** (in € / Tag) | Gruppe*** |
|-------------------------------------|-----------------|--------------------|-------------------|-----------|
| Takeuchi TB 2150 / Doosan DX 140LCR | 15,50 | 190,00 | 17,00 | C |
| ATLAS 160LC | 17,50 | 205,00 | 18,00 | C |
| ATLAS 190LC / Doosan DX 180LC | 20,00 | 220,00 | 20,00 | C |
| Doosan DX 225LC | 23,00 | 240,00 | 22,00 | C |
| Doosan DX 235LC oder Kurzheck | 25,00 | 260,00 | 23,00 | D |
| Doosan DX 255LC | 26,00 | 260,00 | 24,00 | D |
| Doosan DX 300LC | 30,00 | 310,00 | 25,00 | D |
| Doosan DX 350LC | 35,00 | 350,00 | 25,00 | D |

ZUSÄTZLICHE WERKZEUGE (FÜR BAGGER)

| Typ (Hinweis: Umbaukosten von Adapterplatten sind vom Kunden zu tragen) | Gewicht (ca. t) | Tagespreis* (in €) | HB** (in € / Tag) | Gruppe*** |
|---|-----------------|--------------------|-------------------|-----------|
| Zweischalengreifer für 1,5 - 3,5 t | | 25,00 | 2,00 | A |
| Zweischalengreifer für 5 - 9,5 t | | 35,00 | 2,00 | A |
| Zweischalengreifer für 10 - 22 t | | 55,00 | 2,00 | A |
| Greiferverlängerung 1.000 - 2.000 mm | | 15,00 | 2,00 | A |
| Stielverlängerungen 2.000 - 3.000 mm | | 35,00 | 2,00 | A |
| Armverlängerungen hydr. 2.500 - 3.000 mm | | 70,00 | 5,00 | B |
| Tieföffel 0,9 - 12 t | | 15,00 | 1,00 | A |
| Tieföffel ab 13 t | | 20,00 | 1,00 | A |
| Gitteröffel MS01 / MS03 / MS08 | | 25,00 | 1,00 | A |
| Gitteröffel T 620 | | 35,00 | 2,00 | A |
| Gitteröffel MS21 / OQ70/55 | | 45,00 | 2,00 | A |
| hydr.schw. Grabenlöffel 1,5 - 12 t | | 25,00 | 2,00 | A |
| hydr.schw. Grabenlöffel 13 - 22 t | | 35,00 | 2,00 | A |
| hydr.schw. Grabenlöffel 22 - 38 t | | 45,00 | 2,00 | B |
| Roderechen MS01 / MS03 / MS08 | | 35,00 | 1,00 | B |
| Roderechen T 620 | | 45,00 | 2,00 | B |
| Sortiergreifer 1 - 2 t / Mehrzweckgreifer | 0,10 | 50,00 | 5,00 | B |
| Sortiergreifer 6 - 8 t / Mehrzweckgreifer A04 - A09 | 0,40 | 60,00 | 8,00 | B |
| Sortiergreifer D15H 11 - 18 t | 0,60 | 70,00 | 8,00 | B |
| Sortiergreifer D20H 14 - 22 t | 1,00 | 90,00 | 8,00 | B |
| Sortiergreifer D27H 23 - 27 t | 1,50 | 105,00 | 9,00 | B |
| Sortiergreifer D32H 25 - 32 t | 1,70 | 115,00 | 10,00 | B |
| Erdbohrer mit Aufnahme MS01/03 für 1,5 - 2 t | | 30,00 | 3,50 | A |
| Erdbohrer mit Aufnahme MS03/MS08 für 3,5 - 8 t | | 50,00 | 5,00 | B |
| Tinbin-Anbauschottersauger TC2 für Bagger ab 16 t | | 350,00 | 13,00 | B |
| Probst-Trittstufenversetzzange | | 35,00 | 6,00 | A |
| Dynaset-Hydraulikmagnet | | 95,00 | 5,00 | B |
| Bohrgerät RHA für Bagger ab 16 t | | 250,00 | 15,00 | B |
| Bohrgestänge 1500 mm | | 27,00 | | |
| Bohrkopf | | 38,00 | | |
| Schaufelseparatoren DL-Serie für Bagger bis 8 t | | 133,00 | 10,00 | B |
| Schaufelseparatoren DN-Serie für Bagger ab 14 t | | Preis auf Anfrage | | B |
| ALLU-Veloci-Schaufelseparator VS3-05 für Kompaktbagger (Schlegel aus Plastik) | | 99,00 | 8,00 | B |
| Anbauverdichter HD 800 für 7 - 20 t | | 105,00 | 8,00 | B |
| Anbauverdichter HD 1200 für 14 - 40 t | | 108,00 | 8,00 | B |
| Epiroc-Abbruchzange CC 1600 U | | 200,00 | 20,00 | B |
| Epiroc-Brecherlöffel BC 2100 für Bagger ab 16 t | | 345,00 | 15,00 | B |

HYDRAULIKHAMMER (FÜR BAGGER)

| Typ (Hinweis: Umbaukosten von Adapterplatten sind vom Kunden zu tragen) | Gewicht (ca. t) | Tagespreis* (in €) | HB** (in € / Tag) | Gruppe*** |
|---|-----------------|--------------------|-------------------|-----------|
| Atlas Copco SB 52 (Aufnahme MS01) | 55,00 | 35,00 | 5,00 | B |
| Atlas Copco SB 102 (Aufnahme MS01) | 55,00 | 50,00 | 5,00 | B |
| Atlas Copco SB 152 / SB 202 (Aufnahme MS03) | 200,00 | 65,00 | 6,00 | B |
| Atlas Copco SB 302 (Aufnahme MS08) | 290,00 | 75,00 | 6,00 | B |



| | | | | |
|--------------------------------------|----------|--------|------|---|
| Atlas Copco SB 552 (Aufnahme T 620) | 550,00 | 105,00 | 9,00 | B |
| Atlas Copco MB 750 (Aufnahme T 620) | 750,00 | 115,00 | 9,00 | B |
| Atlas Copco MB 1000 (Aufnahme T 620) | 1.000,00 | 125,00 | 9,00 | B |
| Atlas Copco MB 1200 (Aufnahme MS21) | 1.200,00 | 125,00 | 9,00 | B |
| Atlas Copco MB 1650 (Aufnahme MS21) | 1.650,00 | 135,00 | 9,00 | B |



| KETTENDUMPER | | | | | |
|---------------------|-----------------|-----------------|--------------------|-------------------|-----------|
| Typ | Inhalt (ca. m³) | Gewicht (ca. t) | Tagespreis* (in €) | HB** (in € / Tag) | Gruppe*** |
| Neuson DT05 | 0,30 | 0,50 | 70,00 | 4,00 | B |
| Neuson DT08 | 0,40 | 0,60 - 0,70 | 75,00 | 4,00 | B |
| Neuson DT15 | 0,80 | 1,00 | 85,00 | 5,00 | B |
| Neuson DT25 | 1,40 | 2,30 | 95,00 | 6,00 | B |



| RADDUMPER | | | | | |
|-------------------------------------|-------------------|-----------------|--------------------|-------------------|-----------|
| Typ | Inhalt (ca. m³) | Gewicht (ca. t) | Tagespreis* (in €) | HB** (in € / Tag) | Gruppe*** |
| Minidumper / Schubkarre motorisiert | 0,25 | 0,17 | 50,00 | 4,00 | A |
| Super Skub Hydra (hydr. kippbar) | 0,40 | 0,30 | 55,00 | 5,00 | A |
| Neuson 1501 | 0,80 | 1,30 | 65,00 | 6,00 | B |
| Neuson DW 30 | 1,80 | 2,50 | 70,00 | 25,00 | C |
| Neuson DW 50 | 2,70 | 3,20 | 90,00 | 25,00 | C |
| Neuson DW 60 | 3,20 | 4,00 | 105,00 | 25,00 | C |
| Neuson DW 90 | 4,50 | 4,70 | 125,00 | 25,00 | C |
| Mobil-/Kettendumper von Bergmann | Preis auf Anfrage | | | | |



| KOMPAKTLADER / DELTALADER (INKL. STANDARDSCHAUFEL) | | | | | |
|---|--|-----------------|--------------------|-------------------|-----------|
| Typ | | Gewicht (ca. t) | Tagespreis* (in €) | HB** (in € / Tag) | Gruppe*** |
| Takeuchi TL 6 | | 3,50 | 120,00 | 10,00 | C |
| Takeuchi TL 8 | | 3,90 | 130,00 | 10,00 | C |
| Takeuchi TL 12 V2 | | 5,90 | 140,00 | 12,00 | C |

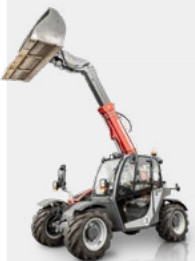

| TELESKOPLADER (MIT STANDARDSCHAUFEL UND PALETTENGABEL) | | | | | |
|---|-------------|-----------------|--------------------|-------------------|-----------|
| Typ | Hubhöhe (m) | Gewicht (ca. t) | Tagespreis* (in €) | HB** (in € / Tag) | Gruppe*** |
| Weidemann T4512 | 4,50 | 2,70 | 100,00 | 8,00 | C |
| Weidemann T5522 | 5,47 | 4,20 | 115,00 | 9,00 | C |
| Weidemann T6027 | 6,00 | 5,20 | 150,00 | 9,00 | C |
| Teleskopradlader 2080T | 3,95 | 4,10 | 130,00 | 8,00 | C |
| Weycor Teleskopradlader AR 480 Tele | 4,65 | 6,00 | 130,00 | 10,00 | C |
| Weidemann Teleskopradlader 5080T | 4,80 | 7,20 | 165,00 | 12,00 | C |



| RADLADER (MIT STANDARDSCHAUFEL UND PALETTENGABEL) | | | | | |
|--|-----------------|-----------------|--------------------|-------------------|-----------|
| Typ | Inhalt (ca. m³) | Gewicht (ca. t) | Tagespreis* (in €) | HB** (in € / Tag) | Gruppe*** |
| Weidemann 1160 / 1240 LP / Kramer 5035 | 0,30 | 1,70 - 2,10 | 80,00 | 7,00 | B |
| Weidemann 1190e (Elektro) | 0,30 | 2,20 | 115,00 | 9,00 | B |
| Weycor AR 320 / Weidemann 1390 | 0,35 | 2,50 - 2,80 | 85,00 | 7,00 | B |
| Weycor AR 380 / Weidemann 1880 / Schäffer SLT 2445 | 0,50 - 0,80 | 2,70 - 3,50 | 95,00 | 8,00 | C |
| Weycor AR 400 / Weidemann 2080 | 0,90 | 4,20 - 4,70 | 105,00 | 9,00 | C |
| Weycor AR 420/440 / Weidemann 3080 | 1,00 | 5,10 - 5,40 | 110,00 | 9,00 | C |
| Weycor AR 480 / Weidemann 4080 | 1,20 | 5,80 | 120,00 | 10,00 | C |
| Weycor AR 520 | 1,30 | 6,20 - 6,50 | 135,00 | 10,00 | C |
| Weycor AR 530 / Weidemann 5080 | 1,50 | 7,00 | 145,00 | 12,00 | C |
| Weycor AR 550 / AR 560 | 1,80 | 8,00 | 155,00 | 12,00 | C |
| Weycor AR 580 | 2,00 | 9,50 | 165,00 | 13,00 | C |
| Doosan DL 200 / DL 220 | 2,00 - 2,30 | 12,00 - 13,20 | 180,00 | 15,00 | D |
| Weycor AR 660 / Doosan DL 250 | 2,50 - 4,00 | 13,80 - 14,00 | 205,00 | 18,00 | D |
| Doosan DL 280 | 20,80 | 15,80 | 230,00 | 20,00 | D |
| Doosan DL 320 / DL 380 | 3,30 - 3,70 | 19,50 - 20,30 | 255,00 | 22,00 | D |
| Doosan DL 420 | 4,50 | 24,00 | 320,00 | 25,00 | D |

ZUSÄTZLICHE WERKZEUGE (FÜR RADLADER)

| Typ (Hinweis: Umbaukosten von Adapterplatten sind vom Kunden zu tragen) | Gewicht (ca. t) | Tagespreis* (in €) | HB** (in € / Tag) | Gruppe*** |
|---|-----------------|--------------------|-------------------|-----------|
| Palettengabel | | 15,00 | 1,00 | A |
| Seitenkippschaufel / Greiferschaufel / Steingabel | | 30,00 | 2,00 | A |
| Radladermulde RM 05 / RM 10 | | 15,00 | 1,00 | A |
| Kehrbesen Tuchel | | 70,00 | 2,00 | B |
| Kehrmaschine Grüning | | 70,00 | 2,00 | B |
| Mischschaufel Michaelis MS 60 | | 60,00 | 2,00 | B |
| Schaufelseparatoren ALLU DL-Serie | | 133,00 | 10,00 | B |
| mobiler Hochdruckreiniger | | 60,00 | 2,00 | B |
| Gabelverlängerungen 1,80m - 2,00m | | 15,00 | 1,00 | A |

Weitere Anbauwerkzeuge für Radlader auf Anfrage

WALZENZÜGE

| Typ | Gewicht (ca. t) | Tagespreis* (in €) | HB** (in € / Tag) | Gruppe*** |
|------------------------------|-----------------|--------------------|-------------------|-----------|
| ATLAS AW 1070 / Bomag BW 177 | 7,10 | 120,00 | 9,00 | C |

VIBRATIONSWALZEN

| Typ | Gewicht (ca. t) | Tagespreis* (in €) | HB** (in € / Tag) | Gruppe*** |
|------------------------------------|-----------------|--------------------|-------------------|-----------|
| Bomag BW 65H (handgeführt) | 0,80 | 40,00 | 4,00 | B |
| Bomag BW 80 D / BW 90 D / BW 100 D | 1,50 - 1,70 | 65,00 | 6,00 | B |
| ATLAS AW 260 / Bomag BW 120 | 2,60 | 85,00 | 7,00 | B |

VIBRATIONSPLATTEN

| Typ | Gewicht (ca. kg) | Tagespreis* (in €) | HB** (in € / Tag) | Gruppe*** |
|---------------------------------------|------------------|--------------------|-------------------|-----------|
| Bomag BVP 10/36 / Bomag BP 20/50 D | 85,00 - 109,00 | 30,00 | 3,50 | B |
| Bomag BR 95 | 92,00 | 35,00 | 3,50 | B |
| Bomag BPR 25/50 D | 150,00 | 35,00 | 3,50 | B |
| Bomag BPR 35/42 D / Bomag BPR 35/60 D | 230,00 / 240,00 | 40,00 | 3,50 | B |
| Bomag BPR 45/55 D | 400,00 | 45,00 | 3,50 | B |
| Bomag BPR 55/65 D / Bomag BPR 60/65 D | 445,00 / 460,00 | 50,00 | 4,00 | B |
| Bomag BPR 70/70 D | 580,00 | 55,00 | 4,00 | B |
| Bomag BPR 100/80 D | 707,00 | 65,00 | 4,00 | B |
| Kunststoffmatte | | 5,00 | | |

STAMPFER

| Typ | Gewicht (ca. kg) | Tagespreis* (in €) | HB** (in € / Tag) | Gruppe*** |
|---------------------------------|------------------|--------------------|-------------------|-----------|
| Bomag BT 60 / BT 65 | 58 - 68 | 27,00 | 3,50 | B |
| Bomag BT 60e (Elektro) | 71,00 | 40,00 | 3,50 | B |
| Wacker Neuson BS 30 (Schmalfuß) | 30,00 | 30,00 | 3,50 | B |

KOMPRESSOREN

| Typ | Gewicht (ca. t) | Tagespreis* (in €) | HB** (in € / Tag) | Gruppe*** |
|---|-----------------|--------------------|-------------------|-----------|
| Atlas Copco XAS 58 / 68 (3,0 - 3,5 m ³) | 0,70 | 40,00 | 4,00 | B |
| Atlas Copco XAX 97 (5,3 m ³) | 0,80 | 70,00 | 4,00 | B |
| Atlas Copco XAVS 186 (10,4 m ³) | 1,90 | 110,00 | 10,00 | C |

DRUCKLUFTHÄMMER

| Typ | Gewicht (ca. kg) | Tagespreis* (in €) | HB** (in € / Tag) | Gruppe*** |
|---|------------------|--------------------|-------------------|-----------|
| Atlas Copco TEX 05 | 6,00 | 5,00 | 3,50 | A |
| Atlas Copco RTEX 15 | 17,00 | 9,00 | 3,50 | A |
| Atlas Copco RTEX 25 | 25,00 | 9,00 | 3,50 | A |
| Spitzmeißel / Flachmeißel / Asphaltmeißel | | 1,00 | | |
| Manterschlauch 20 m | | 2,00 | | |

MOTORHÄMMER

| Typ | Gewicht (ca. kg) | Tagespreis* (in €) | HB** (in € / Tag) | Gruppe*** |
|---------------------|------------------|--------------------|-------------------|-----------|
| Wacker Neuson BH 65 | 25,00 | 30,00 | 3,50 | A |



GENERATOREN

| Typ | Leistung (kVA) | Gewicht (ca.t) | Tagespreis* (in €) | HB** (in €/Tag) | Gruppe*** |
|---------------------------------|----------------|----------------|--------------------|-----------------|-----------|
| Atlas Copco P2000i | 1,66 | 0,02 | 20,00 | 3,50 | B |
| Mosa GE 12054 | 11,00 | 0,23 | 30,00 | 3,50 | B |
| Atlas Copco QAS 45 | 43,50 | 1,00 | 55,00 | 5,00 | B |
| Weitere Generatoren auf Anfrage | | | | | |



LICHTMAST

| Typ | Beleuchtung | Tagespreis* (in €) | HB** (in €/Tag) | Gruppe*** |
|-----------------------------|-------------|--------------------|-----------------|-----------|
| Atlas Copco LED HiLight V2+ | 320 W | 20,00 | 3,50 | B |
| Atlas Copco LED HiLight H6+ | 4 x 350 W | 75,00 | 6,00 | B |



STUBBENFRÄSEN / HOLZHÄCKSLER

| Typ | Gewicht (ca.t) | Tagespreis* (in €) | HB** (in €/Tag) | Gruppe*** |
|---|----------------|--------------------|-----------------|-----------|
| Vermeer BC 200 XL / BC 230 XL / Först ST8D55 Holzhäcksler | 1,50 | 190,00 | 12,00 | C |
| Först TR8D55 Holzhäcksler (Kette) | 1,60 | 190,00 | 12,00 | C |
| Vermeer SC 292 Mobil Baumstubbenfräse | 0,58 | 200,00 | 13,00 | C |
| Vermeer SC 30 TX Kettenstubbenfräse | 0,70 | 200,00 | 13,00 | C |

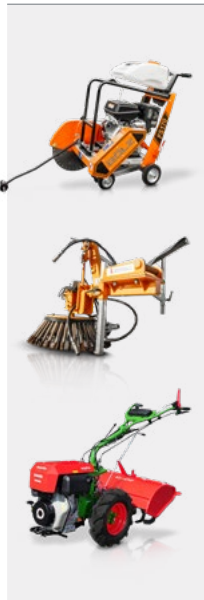

KLEINGERÄTE UND KLEINMASCHINEN

| Typ | | Tagespreis* (in €) | HB** (in €/Tag) | Gruppe*** |
|---|-------------------------|---------------------------|-----------------|-----------|
| Tauchpumpe | 300l/min/10 m | 20,00 | 3,50 | A |
| Kernbohrer Typ CDR 352 / CF 16 | Ø 70 - 250 mm | 25,00 | 3,50 | A |
| Fugenschneider FS 170/ FS 175 | Schnitttiefe 165-190 mm | 35,00 | 3,50 | A |
| Fugenschneider FS 250 B | Schnitttiefe 310 mm | 80,00 | 6,00 | B |
| Trennscheiben (Asphalt / Beton) | 21,00€/mm | Berechnung nach Abnutzung | | |
| Nassschneidetisch | | 35,00 | 3,50 | A |
| Makita Stemmhammer HM 1214 C / Kombihammer | elektro | 20,00 | 3,50 | A |
| Stihl Erdbohrer | Ø 120 - 200 mm | 40,00 | 3,50 | A |
| Bauzaunfeld + Bauzaunfuß | | Preis auf Anfrage | | |
| Vakuum-Hebegerät SH-2500-UNI m. Benzinmotor | Tragfähigkeit bis 2,5 t | 65,00 | 4,00 | A |
| Probst Verbundstein Transportkarre | | 15,00 | 2,00 | A |
| Agria Einachsschlepper 3400 mit Besen | | 60,00 | 6,00 | A |
| Agria Einachsschlepper 3400 mit Fräse | | 95,00 | 9,00 | A |
| Mobiler Dieseltank | ca. 940 L | 15,00 | 2,00 | A |



LASTKRAFTWAGEN, TRANSPORTER UND ANHÄNGER

| Typ | zul. GG (ca.t) | Tagespreis* (in €) | HB** (in €/Tag) | Gruppe*** |
|--|----------------|--------------------|-----------------|-----------|
| LKW mit ATLAS - Ladekran und Kippaufbau | 7,50 | 200,00 | 25,00 | C |
| LKW mit ATLAS - Ladekran und Kippaufbau | 18,00 | 275,00 | 40,00 | C |
| LKW mit ATLAS - Ladekran und Kippaufbau | 26,00 | 350,00 | 45,00 | D |
| 300 Frei-km pro Miettag, Mehr-km 7,5 t = 0,10 €, Mehr-km 18 t = 0,25 € | | | | |
| LKW mit Multilift - Abrollkipper | 7,50 | 185,00 | 25,00 | C |
| LKW mit Multilift - Abrollkipper | 26,00 | 295,00 | 45,00 | D |
| 300 Frei-km pro Miettag, Mehr-km 7,5 t = 0,10 €, Mehr-km 26 t = 0,25 € | | | | |
| LKW mit Dreiseitenkipper | 7,50 | 170,00 | 20,00 | C |
| 300 Frei-km pro Miettag, Mehr-km 7,5 t = 0,10 € | | | | |
| Transporter mit Doppelkabine, Pritsche und 2,0 t Anhängelast | 3,20 | 70,00 | 10,00 | C |
| Transporter mit Doppelkabine, Pritsche und 3,5 t Anhängelast | 3,50 | 80,00 | 15,00 | C |
| 100 Frei-km pro Miettag, Mehr-km 3,5 t = 0,10 € | | | | |
| PKW-Tandemanhänger | 2,50 - 3,50 | 25,00 | 1,00 | B |
| 10,5 Tandem-Kipp- / 11,0 Tandemanhänger (NL ca. 7,5 t) | 10,50 | 85,00 | 5,00 | B |

* Preisänderungen vorbehalten. Die aktuell gültigen Preise entnehmen Sie bitte der unter www.wehl.de/mietpark veröffentlichten Mietpreistabelle /

** Haftungsbegrenzung / *** Haftungsbegrenzung je Schaden: Gruppe A = 1.000,00 € Gruppe B = 2.500,00 € Gruppe C = 5.000,00 € Gruppe D = 10.000,00 €

Die Allgemeinen Mietbedingungen und die ergänzenden Bedingungen zum Mietlieferschein entnehmen Sie bitte von unserer Internetseite: www.wehl.de